



# FORMATO DE LICENCIA DE CONSTRUCCIÓN

No. de solicitud: SOL/16/23 Fecha: [23] [03] [2022]

No. de Licencia Otorgada: LIC/16/23 Fecha: [23] [09] [2022]

Vigencia del 23 Marzo de 2023 Al 23 de Marzo de 2024

## DATOS DEL PREDIO

Ubicación: Javier Mina [S/N] [49430]  
 (Calle) N° Oficial C.P.  
 Colonia/Fraccionamiento: \_\_\_\_\_  
 Municipio y localidad: Tuxcueca, Jal  
 Cuenta Predial: U000850  
 Superficie: 2,492 m2.

## DATOS DEL PROPIETARIO O POSEEDOR

Nombre: María Cristina Basulto Rodríguez  
 (Apellido Paterno) (Apellido Materno) (Nombre)  
 Domicilio: NI ELIMINADO 2  
 (Calle) (N° EXL) C.P.  
 Colonia/Fraccionamiento: La Calma  
 Municipio y localidad: Tuxcueca, Jal.  
 Teléfono(s) \_\_\_\_\_

## CARACTERÍSTICAS DE LA OBRA

### TIPO DE AUTORIZACIÓN SOLICITADA:

OBRA NUEVA  CAMBIO DE RÉGIMEN DE PROPIEDAD EN CONDOMINIO  MODIFICACION  
 DEMOLICIÓN  REGULARIZACIÓN DE OBRA  REPARACIÓN  
 AMPLIACIÓN  CAMBIO DE USO DE SUELO  Otros: Bardado en Colindancia

Superficie total a construir: 102 m<sup>2</sup>  
 Tipología de vivienda a construir \_\_\_\_\_

Altura máxima sobre el nivel de banqueta: \_\_\_\_\_ m<sup>l</sup>.  
 Área libre: \_\_\_\_\_ m<sup>2</sup>  
 Área de estacionamiento: \_\_\_\_\_ m<sup>2</sup>

INDICAR:  
 N° de niveles de cada Unidad: \_\_\_\_\_ N° de viviendas en su caso: \_\_\_\_\_  
 Sup. Const. Por unidad: \_\_\_\_\_ m<sup>2</sup>

N° de cajones según proyecto ejecutivo: \_\_\_\_\_  
 EN CASO DE DEMOLICIÓN, INDICAR SUPERFICIE A DEMOLER \_\_\_\_\_ m<sup>2</sup>

### SUPERFICIE A CONSTRUIR O DEMOLER EN SU CASO

### DESCRIPCIÓN DEL SISTEMA CONSTRUCTIVO

Nivel	Superficies (m <sup>2</sup> )
1°	Bardado en Colindancia 206 (m <sup>2</sup> )
2°	
3°	
4°	
5°	

## DATOS DEL PERITO(S) O DIRECTOR(ES) RESPONSABLE(S) DE OBRA

Nombre: \_\_\_\_\_  
 Apellido Paterno Apellido Materno Nombre (s)  
 N° de registro: \_\_\_\_\_  
 Tipo de registro: \_\_\_\_\_  
 Domicilio: \_\_\_\_\_  
 Colonia: \_\_\_\_\_  
 Teléfono: \_\_\_\_\_

Nombre: \_\_\_\_\_  
 Apellido Paterno Apellido Materno Nombre (s)  
 N° de registro: \_\_\_\_\_  
 Tipo de registro: \_\_\_\_\_  
 Domicilio: \_\_\_\_\_  
 Colonia: \_\_\_\_\_  
 Teléfono: \_\_\_\_\_

*Recibí o*

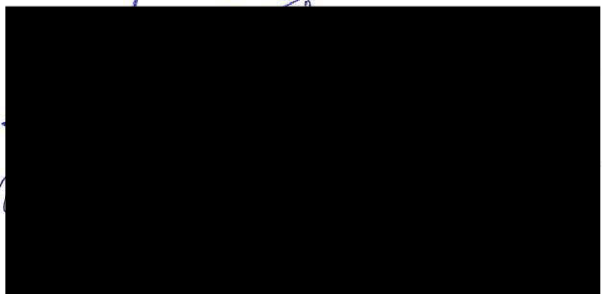

PRORROGA DE LICENCIAS			
1ª solicitud	2ª solicitud	3ª solicitud	4ª solicitud
No. de autorización _____	No. de autorización _____	No. de autorización _____	No. de autorización _____
Vigencia del ____ al ____ de 20__	Vigencia del ____ al ____ de 20__	Vigencia del ____ al ____ de 20__	Vigencia del ____ al ____ de 20__
Fecha _____	Fecha _____	Fecha _____	Fecha _____
Autorizo: _____	Autorizo: _____	Autorizo: _____	Autorizo: _____
_____	_____	_____	_____
	firma del funcionario responsable	firma del funcionario responsable	firma del funcionario responsable

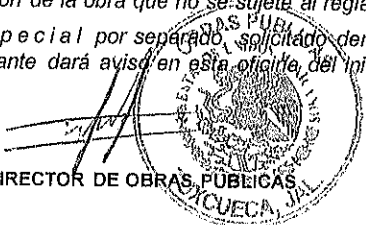
CLÁUSULAS
<p>Con fecha <u>23</u> de <u>Marzo</u> de 2023, bajo protesta por parte del solicitante de decir verdad, se otorga Licencia de Construcción para Ejecución de Obra, sujetándose a lo dispuesto en los Arts. <u>90 al 105</u> del Reglamento de Construcción vigente, en los Arts. <u>59</u> Del Reglamento de Zonificación, así como la legislación que rija para el mantenimiento de Monumentos Históricos en la Ciudad (Especificar legislación).</p> <p>Por lo anteriormente expuesto, en caso de incurrir en falsedad en los testimonios dados, se aplicarán sanciones de carácter pecuniario, así como la suspensión, clausura y demolición de la obra que no se sujete al reglamento.</p> <p>La ocupación de la vía pública requiere un permiso especial por separado, solicitado dentro de los <u>5</u> días siguientes a la fecha de autorización de la presente licencia, el solicitante dará aviso en esta oficina del inicio, terminación o suspensión de los trabajos.</p>
 <p>EL DIRECTOR DE OBRAS PÚBLICAS</p>
<p>c.c.p. Director de Catastro.-Municipal c.c.p. Oficina de Inspectores.- Presentes</p>

AVISO DE TERMINACIÓN DE OBRA
<p>Con fecha <u>23</u> de <u>Marzo</u> de 2024 Se da Aviso de Terminación de la obra que ampara la presente Licencia de Construcción, manifiesto haber cumplido con el proyecto y tiempo autorizados.</p>
<p>_____ Firma del Propietario</p> <p>_____ Firma del Director Responsable de la Obra</p>

DESCRIPCION DEL PROYECTO
<p><b>Construcción</b></p>
<ul style="list-style-type: none"> <li>❖ CONSTRUCCION</li> <li>❖ Bardado en Colindancia 206 ml</li> </ul>

# CROQUIS DE LOCALIZACIÓN, COLINDANCIAS Y DIMENSIONES

(Generalidades arquitectónicas)

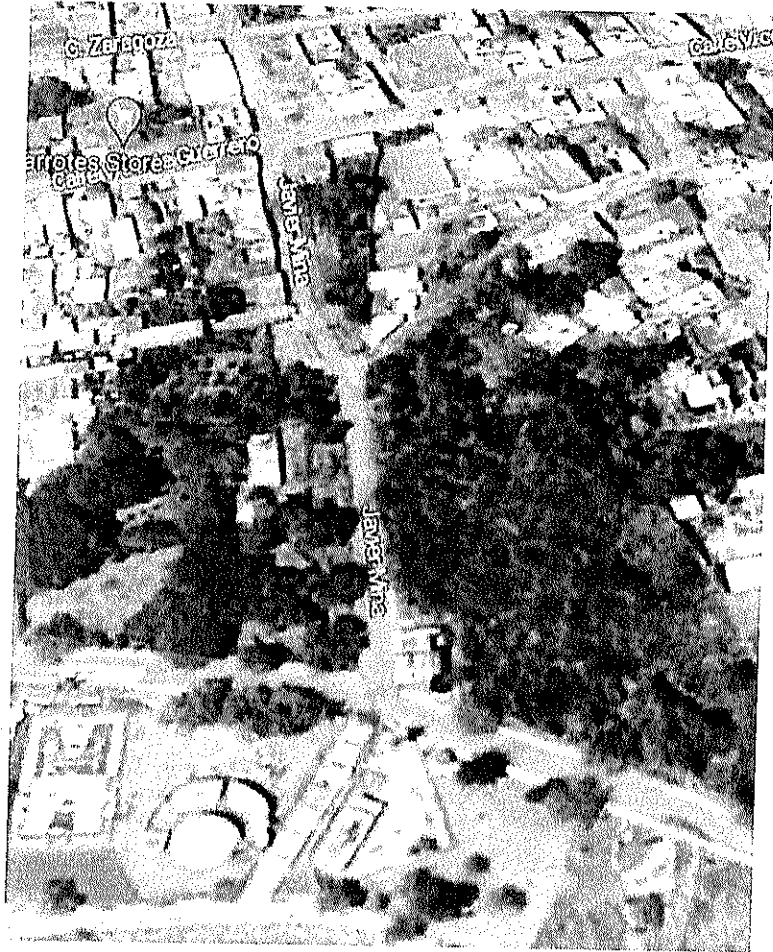

**DOCUMENTACIÓN ENTREGADA**

➤ **COMPLETO**

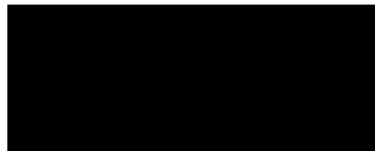

**Nombre y firma del propietario**



**Nombre y firma del Responsable**

## FUNDAMENTO LEGAL

1.- ELIMINADO el domicilio de un particular, por ser un dato identificativo de conformidad con los artículos 3.2 fracción II inciso "a" y 21.1 fracción I de la LTAIPEJM, artículo 3.1 fracción IX de la LPDPPSOEJM y Lineamiento Quincuagésimo Octavo fracción I de los LGPPICR.

2.- ELIMINADA la firma de particular, por ser un dato identificativo de conformidad con los artículos 3.2 fracción II inciso "a" y 21.1 fracción I de la LTAIPEJM, artículo 3.1 fracciones IX y X de la LPDPPSOEJM y Lineamiento Quincuagésimo Octavo fracción I de los LGPPICR.

3.- ELIMINADA la firma de particular, por ser un dato identificativo de conformidad con los artículos 3.2 fracción II inciso "a" y 21.1 fracción I de la LTAIPEJM, artículo 3.1 fracciones IX y X de la LPDPPSOEJM y Lineamiento Quincuagésimo Octavo fracción I de los LGPPICR.

4.- ELIMINADA la firma de particular, por ser un dato identificativo de conformidad con los artículos 3.2 fracción II inciso "a" y 21.1 fracción I de la LTAIPEJM, artículo 3.1 fracciones IX y X de la LPDPPSOEJM y Lineamiento Quincuagésimo Octavo fracción I de los LGPPICR.

\* "LTAIPEJM: Ley de Transparencia y Acceso a la Información Pública del Estado de Jalisco y sus Municipios.

LPDPPSOEJM: Ley de Protección de Datos Personales en Posesión de Sujetos Obligados en el Estado de Jalisco y sus Municipios.

LGPPICR: Lineamientos Generales para la Protección de la Información Confidencial y Reservada que deberán observar los sujetos obligados previstos en la Ley de Transparencia y Acceso a la Información Pública del Estado de Jalisco y sus Municipios."